

## Землетрясение в Новой Зеландии. Фоторепортаж

В Новой Зеландии произошло сильное землетрясение. Его магнитуда оценивается в 6,3. Эпицентр зарегистрирован в районе второго по величине города страны - Крайстчёрч, на острове Южный.



Ущерб, нанесенный второму по величине городу Новой Зеландии подземными толчками, сопоставим со взрывом 15 килотонн тротила. На фото: раздавленный обломками зданий автобус на одной из улиц города Крайстчерч. Местные власти сообщили о том, что обломки упали в том числе и на два пассажирских автобуса, в результате чего погибли люди. (Martin Hunter / Getty Images)



На этом кадре программы Reuters TV видно, как помогают одной из многочисленных пострадавших от

последствий землетрясения. К настоящему моменту власти сообщают о 65 погибших, включая одного туриста. (Reuters TV)

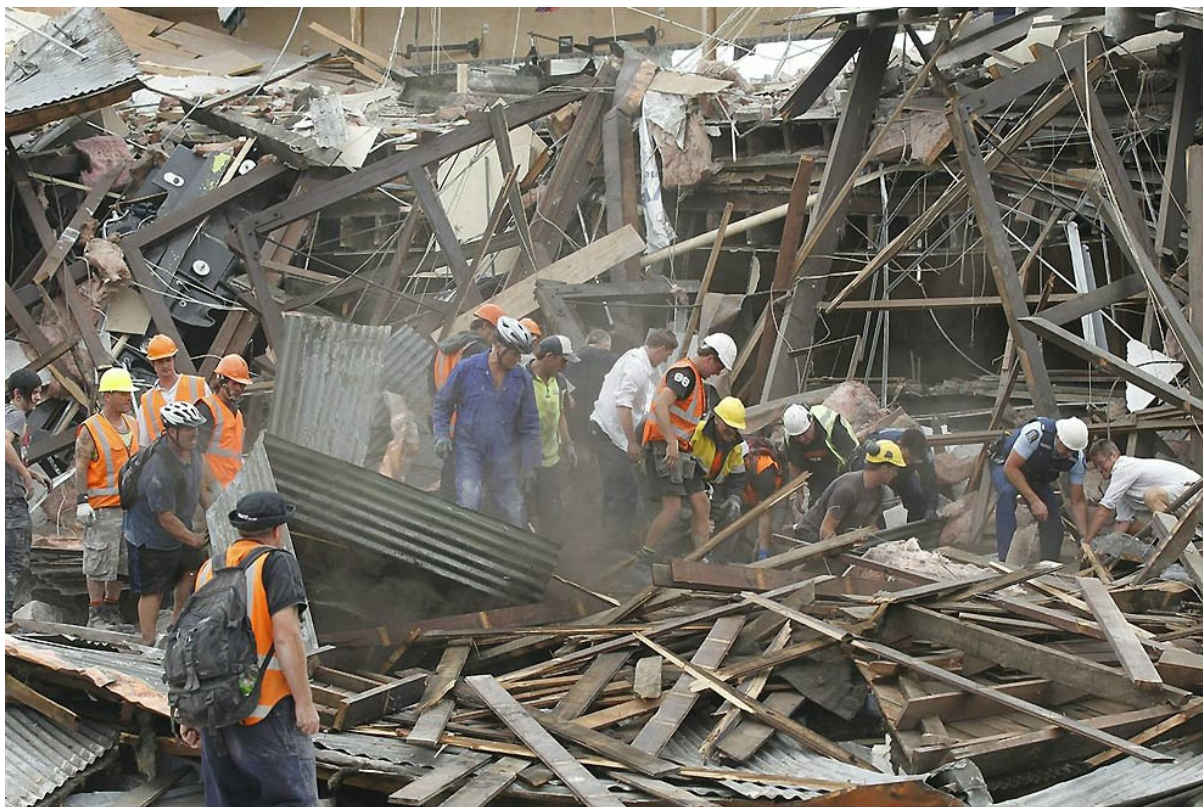

Число жертв может возрасти- сотни людей находятся под завалами разрушенных зданий. На фото: спасатели разбирают завалы в Крайстчерч. (Martin Hunter / Getty Images)



Пострадавшим оказывают медицинскую помощь, в то время, как спасатели заняты поисками попавших под завалы людей. (Reuters)



Землетрясение было зафиксировано в 12.51 вторника по местному времени (22.51 понедельника мск). (Martin Hunter / Getty Images)



Эпицентр толчков находился на глубине 5 км примерно в 10 км к юго-востоку от города Крайстчерч, расположенному на острове Южный. На фото: спасатели выводят раненую женщину из здания, поврежденного землетрясением. (Richard Cosgrove / Christchurch Press via Reuters)



Магнитуда первого толчка составила 6,3. Вслед за ним последовала серия афтершоков, магнитуда сильнейшего из которых, зафиксированного через 14 минут после первого толчка, составила 5,7. На фото: спасатели несут труп женщины, погибшей под завалами. (Martin Hunter / Getty Images)



Вид сверху на обломки рухнувшей часовни кафедрального собора в городе Крайстчерч. В соборе, возраст которого составляет 106 лет, только недавно завершился ремонт после предыдущего землетрясения, произошедшего в сентябре 2010 года. Кроме того, предполагается, что под обломками собора могут находиться люди. (Don Scott / Christchurch Press via Reuters)



Мэр Крайстчерча Боб Паркер сообщил, что городу нанесен огромный ущерб и что на его восстановление потребуется помощь других областей Новой Зеландии. На фото: Полностью разрушенное 4-этажное здание корпорации "Pune Gould" в Крайстчерч.



Местные власти опасаются, что число жертв может значительно возрасти. Ситуация осложняется тем, что землетрясение произошло в разгар рабочего дня, когда в центре города, наиболее пострадавшем от подземных толчков, было многолюдно. На фото: Пострадавшего спешно грузят в машину, чтобы отвезти в больницу.



Землетрясение нанесло значительный урон инфраструктуре города. Около 70% территории Крайстчерча осталось без электроснабжения. При подземных толчках пострадали трубы канализации, в результате чего некоторые районы города оказались затоплены. Значительно пострадали мосты и дорожное полотно, что затрудняет доступ пожарных и спасателей к разрушенным объектам. Кроме того, пожарные столкнулись с трудностями из-за ограниченного доступа к воде.



Как сообщил премьер-министр Новой Зеландии Джон Ки, среди погибших есть по меньшей мере один турист. Он находился в автомобиле, который завалило обломками разрушенного здания. Неизвестно, сколько людей может находиться в автомобилях, придавленных обломками разрушенных зданий.



Мэр Крайстчерча Боб Паркер объявил чрезвычайное положение на ближайшие пять дней. В городе введен комендантский час с 19 до 7 часов.

**bigpicture.ru**

Автор: Артур Скальский © Babr24.com ПРОИСШЕСТВИЯ, МИР 👁 4383 24.02.2011, 14:10 🔄 448

URL: <https://babr24.com/?ADE=91908> Bytes: 4276 / 3541 Версия для печати

👍 [Порекомендовать текст](#)



Поделиться в соцсетях:

Также читайте эксклюзивную информацию в соцсетях:

- [Телеграм](#)

- [ВКонтакте](#)

Связаться с редакцией Бабра:

[newsbabr@gmail.com](mailto:newsbabr@gmail.com)

Автор текста: **Артур  
Скальский.**

#### НАПИСАТЬ ГЛАВРЕДУ:

Телеграм: [@babr24\\_link\\_bot](#)

Эл.почта: [newsbabr@gmail.com](mailto:newsbabr@gmail.com)

#### ЗАКАЗАТЬ РАССЛЕДОВАНИЕ:

эл.почта: [bratska.net.net@gmail.com](mailto:bratska.net.net@gmail.com)

#### КОНТАКТЫ

Бурятия и Монголия: Станислав Цырь

Телеграм: [@bur24\\_link\\_bot](#)

эл.почта: [bur.babr@gmail.com](mailto:bur.babr@gmail.com)

Иркутск: Анастасия Суворова

Телеграм: [@irk24\\_link\\_bot](#)

эл.почта: [irkbabr24@gmail.com](mailto:irkbabr24@gmail.com)

Красноярск: Ирина Манская

Телеграм: [@kras24\\_link\\_bot](#)

эл.почта: [krasyar.babr@gmail.com](mailto:krasyar.babr@gmail.com)

Новосибирск: Алина Обская

Телеграм: [@nsk24\\_link\\_bot](#)

эл.почта: [nsk.babr@gmail.com](mailto:nsk.babr@gmail.com)

Томск: Николай Ушайкин

Телеграм: [@tomsk24\\_link\\_bot](#)

эл.почта: [tomsk.babr@gmail.com](mailto:tomsk.babr@gmail.com)

[Прислать свою новость](#)

#### ЗАКАЗАТЬ РАЗМЕЩЕНИЕ:

Рекламная группа "Экватор"

Телеграм: [@babrobot\\_bot](#)

эл.почта: [equatoria@gmail.com](mailto:equatoria@gmail.com)

#### СТРАТЕГИЧЕСКОЕ СОТРУДНИЧЕСТВО:

эл.почта: [babrmarket@gmail.com](mailto:babrmarket@gmail.com)

[Подробнее о размещении](#)

[Отказ от ответственности](#)

[Правила перепечаток](#)

[Соглашение о франчайзинге](#)

[Что такое Бабр24](#)

[Вакансии](#)

[Статистика сайта](#)

[Архив](#)

[Календарь](#)

[Зеркала сайта](#)