Автор: Андрей Воронецкий © Babr24.com КРИМИНАЛ, ТОМСК 0 26.11.2026, 11:34

Жителя Верхнекетского района обвиняют в применении насилия к полицейскому

Жителя Верхнекетского района подозревают в применении насилия, опасного для жизни и здоровья, в отношении представителя власти в связи с исполнением им своих должностных обязанностей (часть 2 статьи 318 УК РФ).

Как установило следствие, ночью в ноябре 2026-го в рабочем поселке Белый Яр сотрудники ДПС остановили автомобиль. При проверке документов 36-летний нетрезвый водитель, пытаясь скрыться, начал движение. Один из полицейских попытался остановить транспортное средство, при этом он находился между салоном и водительской дверью, что создавало реальную опасность для его жизни и здоровья. Автомобиль удалось остановить, водитель был задержан.

В рамках расследования уголовного дела выполняются необходимые следственные действия.

Максимальное наказание по вышеуказанной статье Уголовного кодекса – до десяти лет лишения свободы.

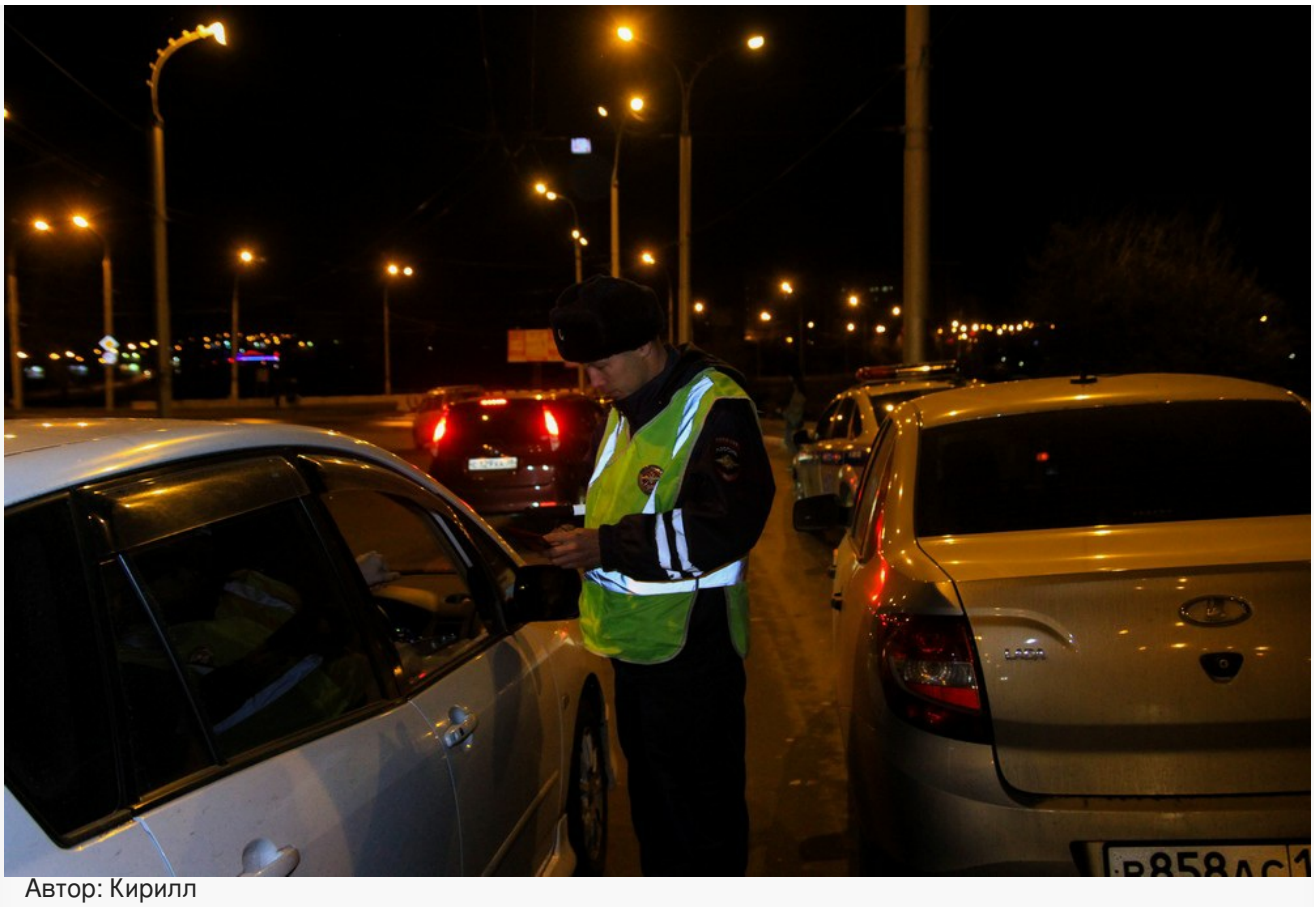

Автор: Кирилл Шипицин
Фото из альбома "**ГИБДД**" © Фотобанк "RuBabr"

Автор: Андрей Воронецкий © Babr24.com КРИМИНАЛ, ТОМСК 0 26.11.2026, 11:34
URL: https://babr24.com/?IDE=300082 Bytes: 1168 / 912 Версия для печати
Поделиться в соцсетях:

ВКонтакте Одноклассники Telegram WhatsApp Viber Почта

Также читайте эксклюзивную информацию в соцсетях:
- *Телеграм*
- *Джем*
- *ВКонтакте*
- *Одноклассники*

Связаться с редакцией Бабра в Томской области:
tomsk.babr@gmail.com

НАПИСАТЬ ГЛАВРЕДУ:

Телеграм: @babr24_link_bot
Эл.почта: newsbabr@gmail.com

ЗАКАЗАТЬ РАССЛЕДОВАНИЕ:

эл.почта: bratska.net.net@gmail.com

КОНТАКТЫ

Бурятия и Монголия: Станислав Цырь
Телеграм: @bur24_link_bot
эл.почта: bur.babr@gmail.com

Иркутск: Анастасия Суворова
Телеграм: @irk24_link_bot
эл.почта: irkbabr24@gmail.com

Красноярск: Ирина Манская
Телеграм: @kras24_link_bot
эл.почта: krasyar.babr@gmail.com

Новосибирск: Алина Обская
Телеграм: @nsk24_link_bot
эл.почта: nsk.babr@gmail.com

Томск: Николай Ушайкин
Телеграм: @tomsk24_link_bot
эл.почта: tomsk.babr@gmail.com

Прислать свою новость

ЗАКАЗАТЬ РАЗМЕЩЕНИЕ:

Рекламная группа "Экватор"
Телеграм: @babrobot_bot
эл.почта: eqquatoria@gmail.com

СТРАТЕГИЧЕСКОЕ СОТРУДНИЧЕСТВО:

эл.почта: babrmarket@gmail.com

Подробнее о размещении

Отказ от ответственности

Правила перепечаток

Соглашение о франчайзинге

Что такое Бабр24
Вакансии

Статистика сайта
Архив
Календарь
Зеркала сайта