Автор: Филипп Марков © Babr24.com КУЛЬТУРА, РОССИЯ 12889 29.05.2025, 23:59 53

Сказочно-провальный уикенд: Соловей и Муромец заползли в лидеры, Ганзель и Гретель – на третьем месте

Наступил дачный сезон, и российский кинопрокат по сложившийся сезонной традиции устанавливает антирекорды по сборам и посещаемости. Минувший уикенд стал худшим с начала года, а все релизы общими усилиями заработали чуть больше, чем лидер проката на майских праздниках.

По данным портала Kinobusiness.com и ЕАИС, **«Соловей против Муромца»** с Владимиром Любимцевым и Никитой Ефремовым в главных ролях получил на старте проката 2 393 экрана, но привлёк в кинозалы в среднем лишь десять зрителей за сеанс.

> Как итог – 57,3 миллиона рублей за четыре дня, что, конечно, ниже ожиданий.

Невнятный старт при этом не помешал приключенческому фэнтези Карена Оганесяна возглавить прокат, а продюсерам картины надеяться на чудесное исправление ситуации, несмотря на весьма противоречивые отзывы и средние рейтинги: 6,6 на «Кинопоиске».

> «Несмотря на широкую рекламную кампанию и огромную качественную представленность в кинотеатрах, мы для себя считаем первый уикенд в большей степени превью и делаем ставки на второй уикенд, когда «сарафан» фильма уже раскачается, каникулы полноценно начнутся, «Пушкинская карта» заработает, а День защиты детей привлечёт ту аудиторию, которая видела массированную рекламу и хорошие отзывы, но не дошла в первые дни в кино», – цитирует продюсера «Соловья против Муромца» Владимира Пермякова «Бюллетень кинопрокатчика».

Владимир Любимцев в фильме «Соловей против Муромца»

Мультфильм Владимира Николаева **«Ганзель и Гретель: Миссия „Спящая красавица“»** на 2 198 экранах собрал 26,4 миллиона и довольствовался бронзовыми медалями уикенда. Средняя посещаемость сиквела сказки четырёхлетней давности от анимационной студии «Воронеж» составила девять зрителей за сеанс.

Отметим, что «Ганзель, Гретель и Агентство Магии» стартовали в своё время с суммы в размере 30 миллионов рублей.

Романтическая комедия Владимира Котта **«Пара на пару»** с худшей посещаемостью среди первой десятки – четыре зрителя за сеанс – обосновалась на шестой строке чарта, заработав на 1 278 экранах 9,1 миллиона. Это провал, хоть и труднообъяснимый. Как ни крути, а фильм именитого режиссёра со звёздным кастом в лице Александра Робака, Дмитрия Чеботарёва и Ирины Горбачёвой не должен работать в минус.

Кадр из фильма «Ганзель и Гретель: Миссия „Спящая красавица“»

Кадр из фильма «Пара на пару»

Лучшую посещаемость среди топовых релизов продолжает демонстрировать **«Кракен»**, перешагнувший наконец миллиардный рубеж по общим сборам. В минувшие выходные фантастический боевик Николая Лебедева пополнил копилку на 43,9 миллиона, привлекая в кинозалы в среднем 13 зрителей за сеанс, и занял второе место, ниже которого не опускается уже шесть уикендов.

> Потери в сборах отечественного блокбастера по сравнению с предыдущим уикендом составили умеренные 19 %.

Вместе с «Кракеном» сохранили места в десятке лидеров проката **«В списках не значился»** (25,5 миллиона с потерей в сборах 49 % и четвёртое место), **«Туда»** (12,8 миллиона с потерей в сборах 44 % и пятое место), **«Группа крови»** (8,8 миллиона с потерей в сборах 61 % и седьмое место), **«Батя 2. Дед»** (7,9 миллиона с потерей в сборах 49 % и восьмое место), **«Сокровища гномов»** (7,6 миллиона с потерей в сборах 41 % и девятое место) и **«Денискины рассказы»** (6,6 миллиона с ростом сборов 9 % и десятое место).

Покинули топ-10 «Олень», «Финал», «Багровая отмель» и «Сущность. Семейный кошмар».

Кадр из фильма «Туда»

Общая касса топ-20 фильмов уикенда составила 266 миллионов рублей. Это на 15,87 % меньше по сравнению с предыдущими выходными и худший результат с начала года.

В наступившем уикенде главными новинками вновь станут семейные проекты.

Хорошие шансы сместить «Соловья против Муромца» с первой строки чарта имеет фэнтезийная комедия Олега Асадулина с Владимиром Стекловым, Степаном Девониным и Катериной Шпицей **«сНежный человек»**.

Кадр из фильма
«сНежный человек»

Главным конкурентом отечественного релиза выглядит нашумевший китайский мультфильм Яна Юя **«Нэчжа побеждает Царя драконов»**, который выходит на российские экраны в статусе самого кассового мультфильма и самого кассового неголливудского фильма в истории.

Кроме двух фаворитов на попадание в топовую десятку вправе рассчитывать отечественный мультфильм Александра Люткевича **«Геройчики. Незваный гость»** и австралийский хоррор братьев Филиппу **«Верни её из мёртвых»** (18+).

Кадр из фильма
«Нэчжа побеждает
Царя драконов»

Постер к фильму
«Верни её из мёртвых»

Видео дня. The Weeknd в нереальном «Последнем завтра»

Также выходят на экраны американский триллер Трея Эдварда Шульца **«Последнее завтра»** (18+) с The Weeknd и Дженной Ортегой, британо-американский экшн-триллер Брэда Фурмана **«Игры возмездия»** (18+) с Джейми Фоксом, Скоттом Иствудом и Робертом Де Ниро, французская романтическая комедия Лауры Пиани **«Джейн Остин испортила мне жизнь»** (18+), франко-бельгийская спортивная драма Моргана С. Далибера **«Быстрее ветра»**, якутский фильм ужасов Евгения Николаева **«Кукушка»** (18+), австралийский мультфильм **«100% тигр»** и документальная лента **«Культурный код: Фрагменты»**.

Кадр из фильма
«Последнее завтра»

Постер к фильму «Игры
возмездия»

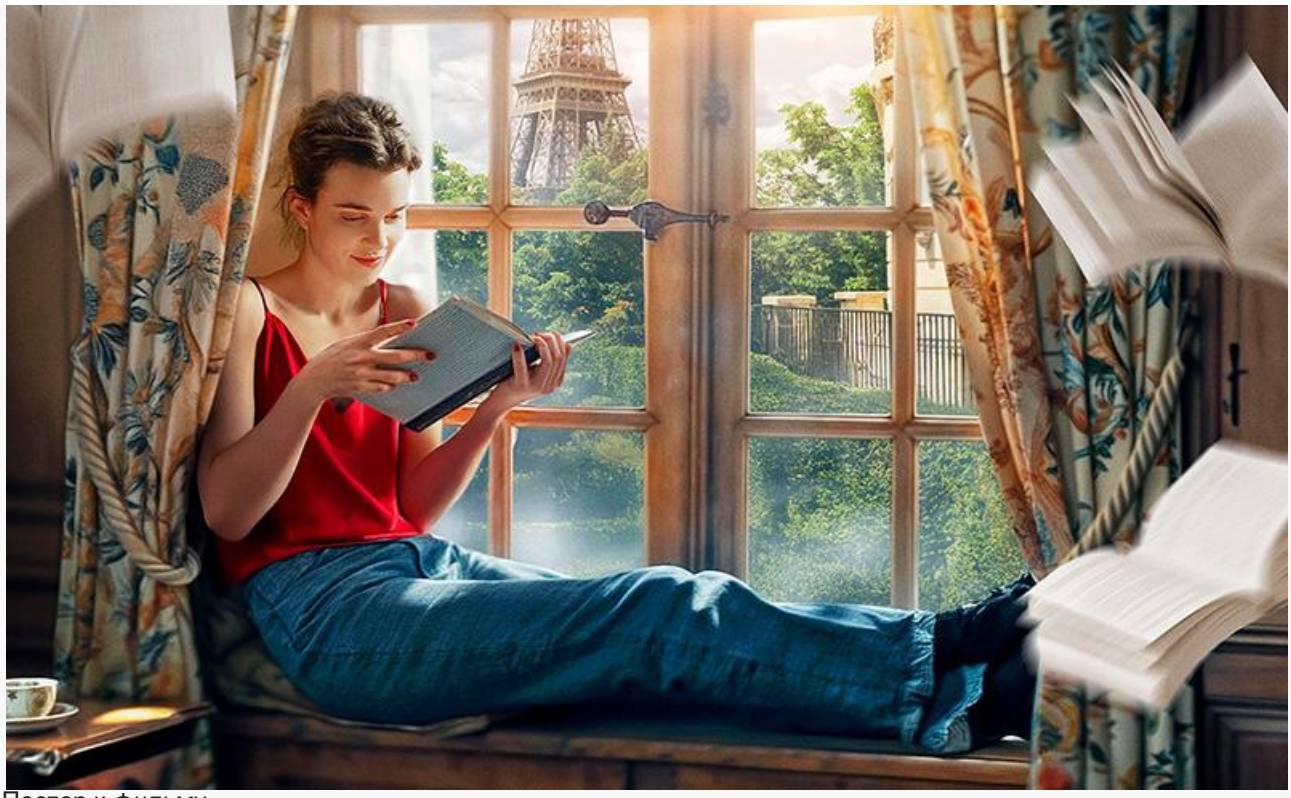

Постер к фильму
«Джейн Остин
испортила мне жизнь»

Постер к фильму
«Быстрее ветра»

Фото: kinorium.com, kinopoisk.ru, imdb.com

Автор: Филипп Марков © Babr24.com КУЛЬТУРА, РОССИЯ 12889 29.05.2025, 23:59 53
URL: https://babr24.com/?IDE=277874 Bytes: 7070 / 5206 Версия для печати Скачать PDF

Порекомендовать текст

Поделиться в соцсетях:

Также читайте эксклюзивную информацию в соцсетях:
- Телеграм
- ВКонтакте

Связаться с редакцией Бабра:
newsbabr@gmail.com

Автор текста: **Филипп Марков**, редактор отдела культуры.

На сайте опубликовано **3814** текстов этого автора.

НАПИСАТЬ ГЛАВРЕДУ:

Телеграм: @babr24_link_bot
Эл.почта: newsbabr@gmail.com

ЗАКАЗАТЬ РАССЛЕДОВАНИЕ:

эл.почта: bratska.net.net@gmail.com

КОНТАКТЫ

Бурятия и Монголия: Станислав Цырь
Телеграм: @bur24_link_bot
эл.почта: bur.babr@gmail.com

Иркутск: Анастасия Суворова
Телеграм: @irk24_link_bot
эл.почта: irkbabr24@gmail.com

Красноярск: Ирина Манская
Телеграм: @kras24_link_bot
эл.почта: krasyar.babr@gmail.com

Новосибирск: Алина Обская
Телеграм: @nsk24_link_bot
эл.почта: nsk.babr@gmail.com

Томск: Николай Ушайкин
Телеграм: @tomsk24_link_bot
эл.почта: tomsk.babr@gmail.com

Прислать свою новость

ЗАКАЗАТЬ РАЗМЕЩЕНИЕ:

Рекламная группа "Экватор"
Телеграм: @babrobot_bot
эл.почта: eqquatoria@gmail.com

СТРАТЕГИЧЕСКОЕ СОТРУДНИЧЕСТВО:

эл.почта: babrmarket@gmail.com

Подробнее о размещении

Отказ от ответственности

Правила перепечаток

Соглашение о франчайзинге

Что такое Бабр24

Вакансии

Статистика сайта

Архив

Календарь

Зеркала сайта