Автор: Алина Саратова © Babr24.com ПРОИСШЕСТВИЯ, ИРКУТСК 2885 15.02.2024, 19:37 209

С Восточно-Сибирского речного пароходства требуют почти 500 миллионов за затонувшую баржу с углём

В Арбитражный суд Иркутской области поступил иск к Восточно-Сибирскому речному пароходству, с которого Росприроднадзор требует 431,7 миллиона рублей за затонувшую в Братском водохранилище баржу с углём. Иск принят к рассмотрению 13 февраля, следует из картотеки дел суда.

Баржа с углём затонула в районе Братского водохранилища в августе 2023 года. Инцидент произошёл в районе острова Верхулай в 144 километрах от Свирского речного порта. Сначала судно накренилось, потом сместился груз, и оно затонуло. Пострадавших не было. Однако следком возбудил уголовное дело.

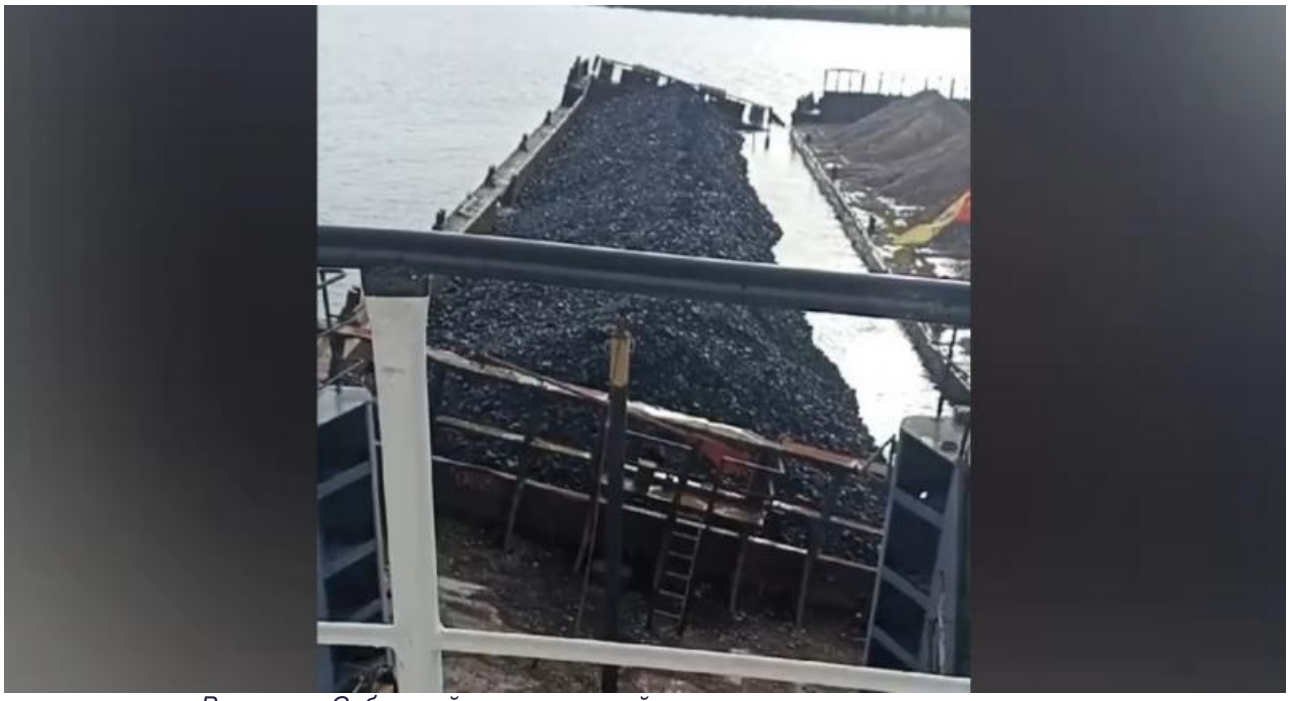

Фото: скрин видео Восточно-Сибирской транспортной прокуратуры

Автор: Алина Саратова © Babr24.com ПРОИСШЕСТВИЯ, ИРКУТСК 2885 15.02.2024, 19:37 209
URL: https://babr24.com/?IDE=256565 Bytes: 801 / 635 Версия для печати

Порекомендовать текст

Поделиться в соцсетях:

Также читайте эксклюзивную информацию в соцсетях:
- *Телеграм*
- *Джем*
- *ВКонтакте*
- *Одноклассники*

Связаться с редакцией Бабра в Иркутской области:
irkbabr24@gmail.com

НАПИСАТЬ ГЛАВРЕДУ:

Телеграм: @babr24_link_bot
Эл.почта: newsbabr@gmail.com

ЗАКАЗАТЬ РАССЛЕДОВАНИЕ:

эл.почта: bratska.net.net@gmail.com

КОНТАКТЫ

Бурятия и Монголия: Станислав Цырь
Телеграм: @bur24_link_bot
эл.почта: bur.babr@gmail.com

Иркутск: Анастасия Суворова
Телеграм: @irk24_link_bot
эл.почта: irkbabr24@gmail.com

Красноярск: Ирина Манская
Телеграм: @kras24_link_bot
эл.почта: krasyar.babr@gmail.com

Новосибирск: Алина Обская
Телеграм: @nsk24_link_bot
эл.почта: nsk.babr@gmail.com

Томск: Николай Ушайкин
Телеграм: @tomsk24_link_bot
эл.почта: tomsk.babr@gmail.com

Прислать свою новость

ЗАКАЗАТЬ РАЗМЕЩЕНИЕ:

Рекламная группа "Экватор"
Телеграм: @babrobot_bot
эл.почта: eqquatoria@gmail.com

СТРАТЕГИЧЕСКОЕ СОТРУДНИЧЕСТВО:

эл.почта: babrmarket@gmail.com

Подробнее о размещении

Отказ от ответственности

Правила перепечаток

Соглашение о франчайзинге

Что такое Бабр24

Вакансии

Статистика сайта

Архив

Календарь

Зеркала сайта