Автор: Александр Мур © Babr24.com ПРОИСШЕСТВИЯ, ХАКАСИЯ 2295 13.10.2023, 12:10 231

Прокуратура Хакасии заставила исправить опасные электроопоры на станции Сон

Прокуратура обязала чиновников устранить наклонившиеся электроопоры на станции Сон, на которые ранее пожаловались жители села Сон.

По

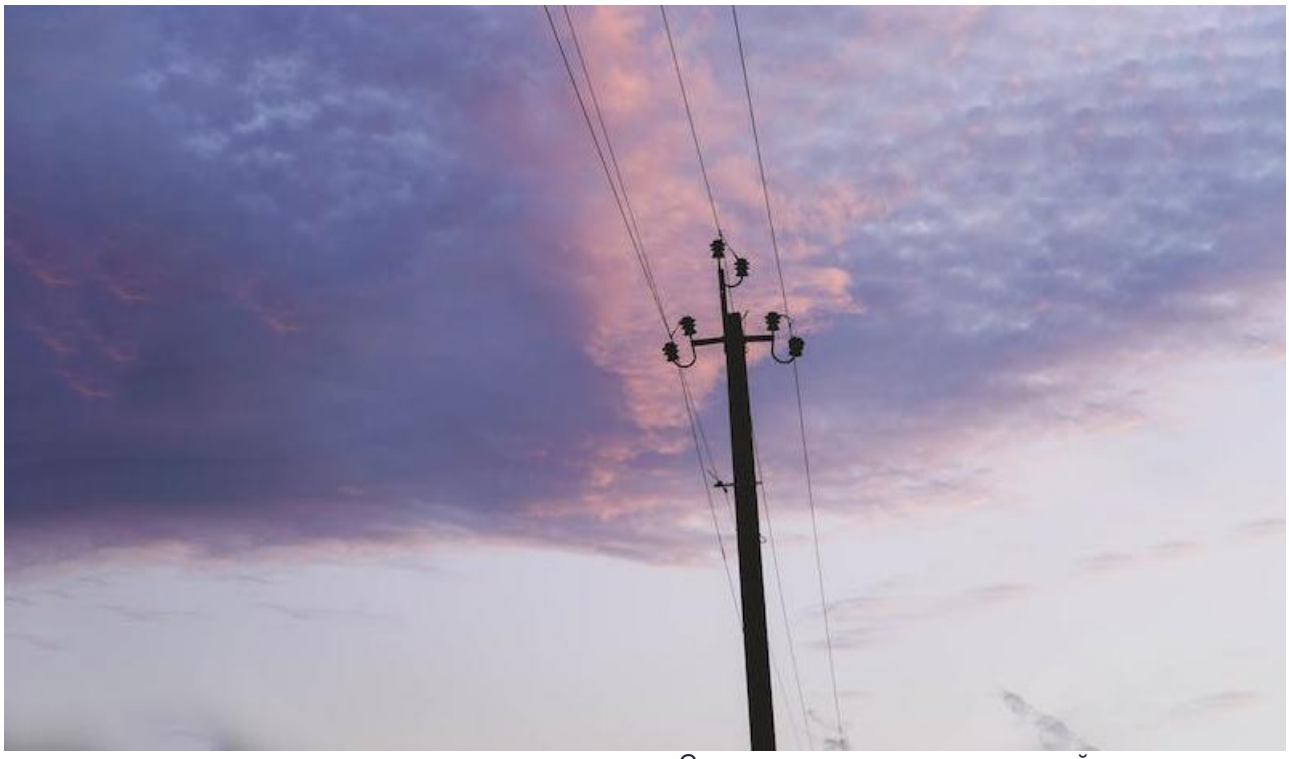

данным прокуратуры, три электрические опоры на станции Сон имели наклон, превышающий нормативные параметры, что создавало риск обрыва проводов и возникновения аварийных ситуаций. Опоры принадлежат администрации Сонского сельсовета и Ачинской дистанции электроснабжения «Трансэнерго».

Кроме того, прокуратура выявила отсутствие дорожных знаков «Дети» вблизи местной школы, что также нарушало требования безопасности дорожного движения.

Прокуратура Боградского района направила представления администрации сельсовета и «Трансэнерго» с требованием устранить выявленные нарушения в установленный срок.

Автор: Александр Мур © Babr24.com ПРОИСШЕСТВИЯ, ХАКАСИЯ 2295 13.10.2023, 12:10 231
URL: https://babr24.com/?IDE=252065 Bytes: 828 / 747 Версия для печати

Порекомендовать текст

Поделиться в соцсетях:

Также читайте эксклюзивную информацию в соцсетях:
- *Телеграм*
- *Джем*
- *ВКонтакте*
- *Вайбер*
- *Одноклассники*

Связа т ься с редакцией Бабра в Красноярском крае и Хакасии:
krasyar.babr@gmail.com

НАПИСАТЬ ГЛАВРЕДУ:

Телеграм: @babr24_link_bot
Эл.почта: newsbabr@gmail.com

ЗАКАЗАТЬ РАССЛЕДОВАНИЕ:

эл.почта: bratska.net.net@gmail.com

КОНТАКТЫ

Бурятия и Монголия: Станислав Цырь
Телеграм: @bur24_link_bot
эл.почта: bur.babr@gmail.com

Иркутск: Анастасия Суворова
Телеграм: @irk24_link_bot
эл.почта: irkbabr24@gmail.com

Красноярск: Ирина Манская
Телеграм: @kras24_link_bot
эл.почта: krasyar.babr@gmail.com

Новосибирск: Алина Обская
Телеграм: @nsk24_link_bot
эл.почта: nsk.babr@gmail.com

Томск: Николай Ушайкин
Телеграм: @tomsk24_link_bot
эл.почта: tomsk.babr@gmail.com

Прислать свою новость

ЗАКАЗАТЬ РАЗМЕЩЕНИЕ:

Рекламная группа "Экватор"
Телеграм: @babrobot_bot
эл.почта: eqquatoria@gmail.com

СТРАТЕГИЧЕСКОЕ СОТРУДНИЧЕСТВО:

эл.почта: babrmarket@gmail.com

Подробнее о размещении

Отказ от ответственности

Правила перепечаток

Соглашение о франчайзинге

Что такое Бабр24

Вакансии

Статистика сайта

Архив

Календарь

Зеркала сайта