

В Центральном районе Новосибирска Opel сбил мужчину

10 октября, ночью, водитель за рулем Opel сбил 40-летнего мужчину в Центральном районе Новосибирска. Виновник ДТП скрылся с места происшествия.

«В результате ДТП пешеход — неустановленный мужчина, на внешний вид 40 лет», — в тяжелом состоянии был госпитализирован в больницу, — рассказали в инспекции.

11 октября сотрудники автоинспекции установили личность водителя Opel Astra. В отношении 25-летнего мужчины возбудили два административных дела – нарушение правил ПДД, повлекшее причинение вреда здоровью и невыполнение обязанностей в связи с ДТП.

ГИБДД по
Новосибирску

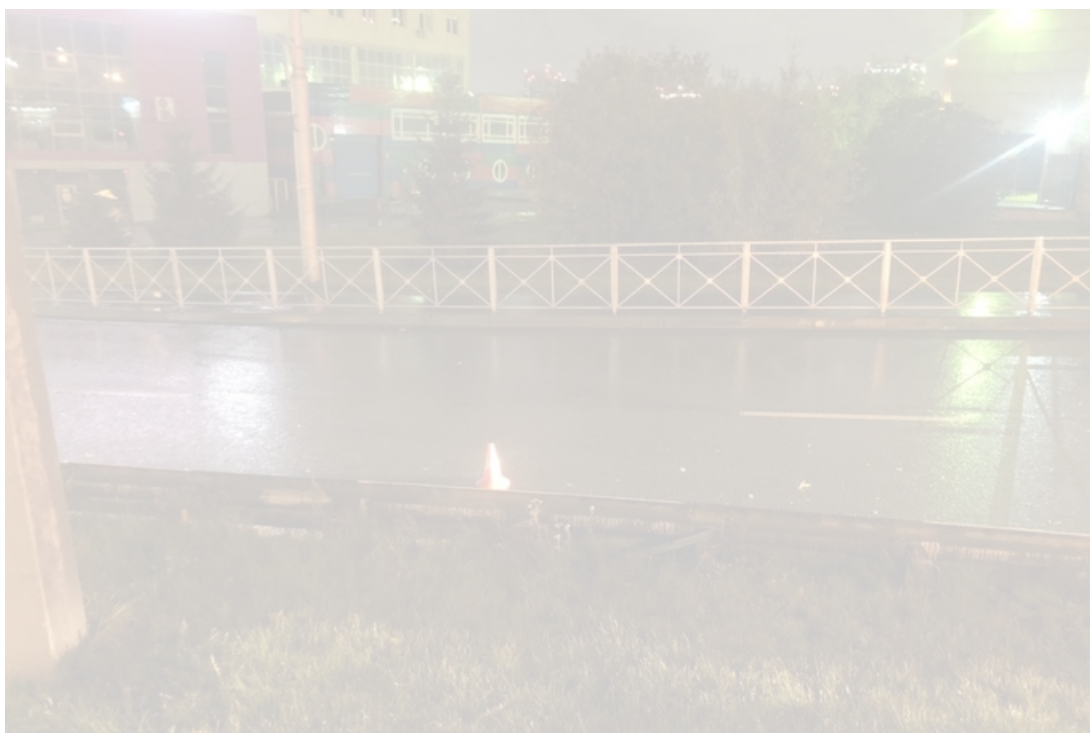

👍 [Порекомендовать текст](#)

Поделиться в соцсетях:

Также читайте эксклюзивную информацию в соцсетях:

- [Телеграм](#)
- [Джем](#)
- [ВКонтакте](#)
- [Одноклассники](#)

НАПИСАТЬ ГЛАВРЕДУ:

Телеграм: [@babr24_link_bot](https://t.me/babr24_link_bot)
Эл.почта: newsbabr@gmail.com

ЗАКАЗАТЬ РАССЛЕДОВАНИЕ:

эл.почта: bratska.net.net@gmail.com

КОНТАКТЫ

Бурятия и Монголия: Станислав Цырь
Телеграм: [@bur24_link_bot](https://t.me/bur24_link_bot)
эл.почта: bur.babr@gmail.com

Иркутск: Анастасия Суворова
Телеграм: [@irk24_link_bot](https://t.me/irk24_link_bot)
эл.почта: irkbabr24@gmail.com

Красноярск: Ирина Манская
Телеграм: [@kras24_link_bot](https://t.me/kras24_link_bot)
эл.почта: krasyar.babr@gmail.com

Новосибирск: Алина Обская
Телеграм: [@nsk24_link_bot](https://t.me/nsk24_link_bot)
эл.почта: nsk.babr@gmail.com

Томск: Николай Ушайкин
Телеграм: [@tomsk24_link_bot](https://t.me/tomsk24_link_bot)
эл.почта: tomsk.babr@gmail.com

[Прислать свою новость](#)

ЗАКАЗАТЬ РАЗМЕЩЕНИЕ:

Рекламная группа "Экватор"
Телеграм: [@babrobot_bot](https://t.me/babrobot_bot)
эл.почта: equatoria@gmail.com

СТРАТЕГИЧЕСКОЕ СОТРУДНИЧЕСТВО:

эл.почта: babrmarket@gmail.com

[Подробнее о размещении](#)

[Отказ от ответственности](#)

[Правила перепечаток](#)

[Соглашение о франчайзинге](#)

[Что такое Бабр24](#)

[Вакансии](#)

[Статистика сайта](#)

[Архив](#)

[Календарь](#)

[Зеркала сайта](#)

