

Томичи знают этимологию Елани. Исторический опрос Бабра

Летом телеграм-канал «Томск. Дальше некуда» запустил исторические викторины – серию загадок о малоизвестных фактах из прошлого города и региона. В последней викторине, опубликованной 4 октября, мы вспоминали о районе Томска, превратившемся из пашен в образовательный центр.



В XVIII веке один из современных центральных районов Томска находился за его южной границей и использовался под пашни и покосы. В городе его называли тюркским словом, обозначающим ровное и незаболоченное место, где удобно заниматься земледелием.

Город рос, и в конце XIX века бывшие пашни отдали под застройку. Район стал образовательным центром Томска – здесь появились первый сибирский университет, технологический институт и епархиальное женское училище, а также доходные жилые дома с комнатами для студентов и особняки для преподавателей и ученых.

Каким тюркским словом и в наши дни называют этот исторический район?

Было предложено три варианта ответа – Уржатка, Елань и Пески. В опросе приняли участие 44 человека,

посмотрели публикацию 185 подписчиков.

11% опрошенных отдали свой голос за Уржатку – исторический район в центре Томска, расположенных в пойме Ушайки в месте ее слияния с Томью, от площади Батенькова до Аптекарского моста и улицы Беленца. Название «Уржатка» – русифицированный вариант тюркского слова, обозначающего крепкий берег.

5%



участников опроса проголосовали за Пески — историческое пространство между Воскресенской горой и Томью, к северу от современного здания Театра Драмы. Наименование территория получила по аналогии с названием приплесков близ рыбных угодий.



Елань – таким тюркским словом, обозначающим ровное, незаболоченное и удобное для земледелия место, называется исторический район Томска из нашей последней исторической викторины. Правильный ответ

угадали 84% участников.

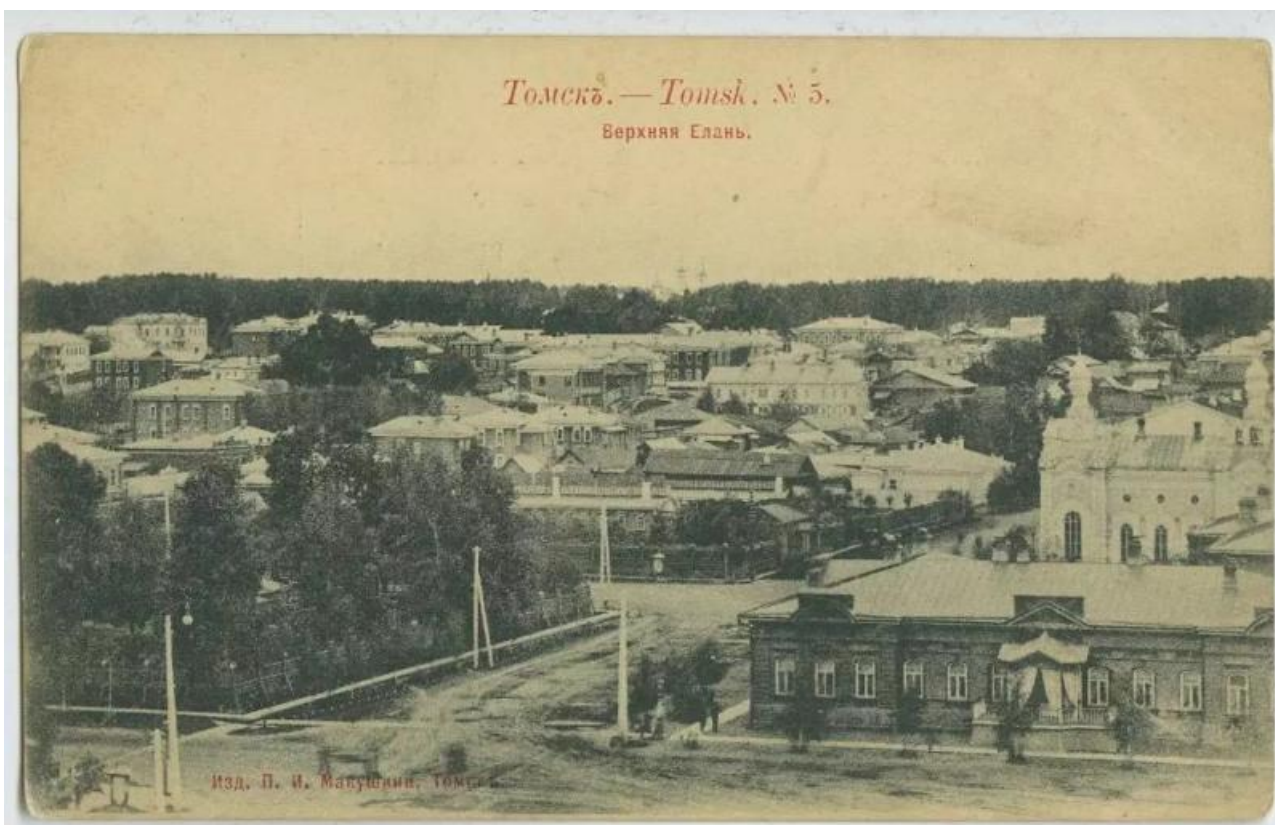

Елань делится на две части – Верхнюю и Нижнюю. Верхняя включает в себя территорию, окружающую проспект Кирова, а Нижняя – пространство от улицы Гоголя до проспекта Ленина, южнее реки Ушайки. Здесь расположены самые знаменитые образцы томского деревянного зодчества – особняки архитекторов Станислава Хомича и Андрея Крячкова, усадьба купца Голованова, а также дом с драконами, дом с жарптицами и дом со шпилем.



Дом архитектора Станислава Хомича (Белинского, 19)



Дом архитектора
Андрея Крячкова
(Кирова, 7)



Особняк купца Георгия

Голованова
(Красноармейская, 71)

Автор: Пепел © Babr24.com ИСТОРИЯ, ОБЩЕСТВО, ТОМСК 👁 11467 05.10.2022, 20:07 📌 539
URL: <https://babr24.com/?IDE=235549> Bytes: 3245 / 2377 Версия для печати

👍 [Порекомендовать текст](#)

Поделиться в соцсетях:

Также читайте эксклюзивную информацию в соцсетях:

- [Телеграм](#)
- [Джем](#)
- [ВКонтакте](#)
- [Одноклассники](#)

Связаться с редакцией Бабра в Томской области:
tomsk.babr@gmail.com

Автор текста: **Пепел.**

НАПИСАТЬ ГЛАВРЕДУ:

Телеграм: [@babr24_link_bot](#)
Эл.почта: newsbabr@gmail.com

ЗАКАЗАТЬ РАССЛЕДОВАНИЕ:

эл.почта: bratska.net.net@gmail.com

КОНТАКТЫ

Бурятия и Монголия: Станислав Цырь
Телеграм: [@bur24_link_bot](#)
эл.почта: bur.babr@gmail.com

Иркутск: Анастасия Суворова
Телеграм: [@irk24_link_bot](#)
эл.почта: irkbabr24@gmail.com

Красноярск: Ирина Манская
Телеграм: [@kras24_link_bot](#)
эл.почта: krasyar.babr@gmail.com

Новосибирск: Алина Обская
Телеграм: [@nsk24_link_bot](#)
эл.почта: nsk.babr@gmail.com

Томск: Николай Ушайкин
Телеграм: [@tomsk24_link_bot](#)
эл.почта: tomsk.babr@gmail.com

[Прислать свою новость](#)

ЗАКАЗАТЬ РАЗМЕЩЕНИЕ:

Рекламная группа "Экватор"
Телеграм: [@babrobot_bot](#)
эл.почта: equatoria@gmail.com

СТРАТЕГИЧЕСКОЕ СОТРУДНИЧЕСТВО:

эл.почта: babrmarket@gmail.com

[Подробнее о размещении](#)

[Отказ от ответственности](#)

[Правила перепечаток](#)

[Соглашение о франчайзинге](#)

[Что такое Бабр24](#)

[Вакансии](#)

[Статистика сайта](#)

[Архив](#)

[Календарь](#)

[Зеркала сайта](#)