Автор: Марк Яковлев © Babr24.com НЕДВИЖИМОСТЬ, КРАСНОЯРСК 5651 05.01.2021, 14:25 1134

# В доме для преподавателей СФУ в Красноярске продают квартиру за 24 миллиона

В многоэтажке на Борисова, 28 в Красноярске, возведенной в 2011 году для преподавателей СФУ, на продажу выставили двухуровневый пентхаус площадью 332 квадратных метра. Об этом 5 января сообщает портал NGS24.

В объявлении указано, что квартира занимает 14 и 15 этажи. На первом этаже находятся сауна, гостевая спальня, санузел и гостиная, объединенная с кухней. На втором этаже разместили кабинет, детскую спальню, а также родительскую спальню с гардеробной и санузлом.

Кроме того, жилье располагает внушительной террасой площадью 100 квадратных метров, где потенциальным покупателям предлагают обустроить зону барбекю или бассейн. Источники утверждают, что собственники рассчитывают получить за пентхаус от 24 до 24,5 миллиона рублей.

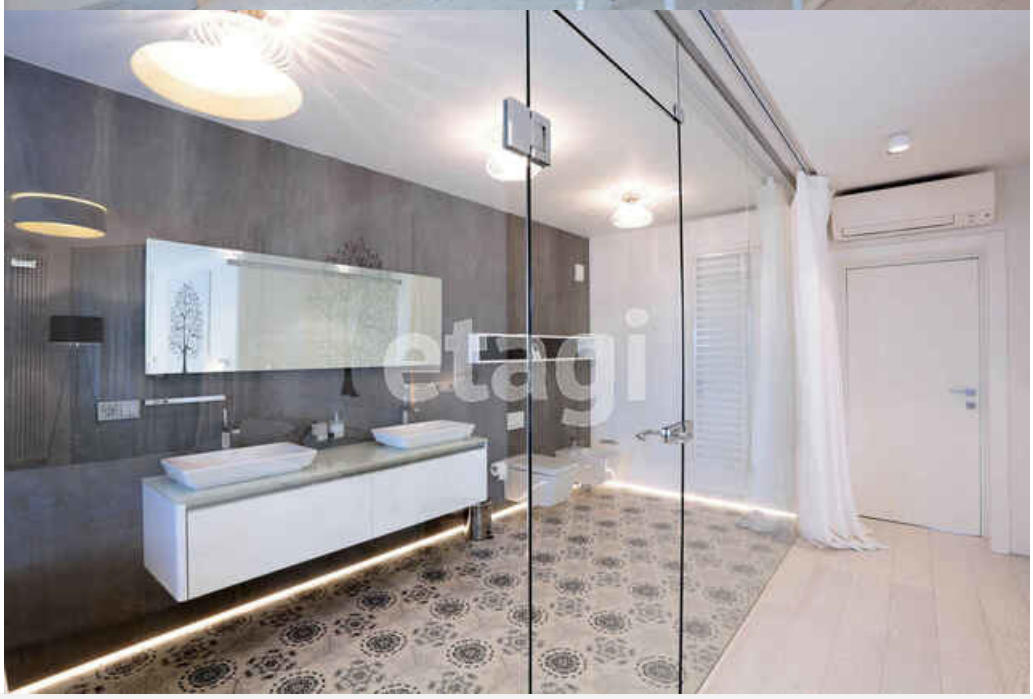

*Фото: Krasnoyarsk.n1.ru*

Автор: Марк Яковлев
© Babr24.com

НЕДВИЖИМОСТЬ, КРАСНОЯРСК 5651 05.01.2021, 14:25 1134

URL: https://babr24.com/?ADE=209013 Bytes: 1169 / 773 Версия для печати Скачать PDF

Порекомендовать текст

Поделиться в соцсетях:

*Также читайте эксклюзивную информацию в соцсетях:*
- *Телеграм*
- *Джем*
- *ВКонтакте*
- *Вайбер*
- *Одноклассники*

*Связаться с редакцией Бабра в Красноярском крае и Хакасии:*
*krasyar.babr@gmail.com*


**НАПИСАТЬ ГЛАВРЕДУ:**

Телеграм: @babr24_link_bot
Эл.почта: newsbabr@gmail.com

**ЗАКАЗАТЬ РАССЛЕДОВАНИЕ:**

эл.почта: bratska.net.net@gmail.com

**КОНТАКТЫ**

Бурятия и Монголия: Станислав Цырь
Телеграм: @bur24_link_bot
эл.почта: bur.babr@gmail.com

Иркутск: Анастасия Суворова
Телеграм: @irk24_link_bot
эл.почта: irkbabr24@gmail.com

Красноярск: Ирина Манская
Телеграм: @kras24_link_bot
эл.почта: krasyar.babr@gmail.com

Новосибирск: Алина Обская
Телеграм: @nsk24_link_bot
эл.почта: nsk.babr@gmail.com

Томск: Николай Ушайкин
Телеграм: @tomsk24_link_bot
эл.почта: tomsk.babr@gmail.com

Прислать свою новость

**ЗАКАЗАТЬ РАЗМЕЩЕНИЕ:**

Рекламная группа "Экватор"
Телеграм: @babrobot_bot
эл.почта: eqquatoria@gmail.com

**СТРАТЕГИЧЕСКОЕ СОТРУДНИЧЕСТВО:**

эл.почта: babrmarket@gmail.com

Подробнее о размещении

Отказ от ответственности

Правила перепечаток

Соглашение о франчайзинге

Что такое Бабр24

Вакансии

Статистика сайта

Архив

Календарь

Зеркала сайта