

# Ядерный супермогильник на берегу Енисея: почему это небезопасно

Госкорпорация Росатом строит в нескольких десятках километров от Красноярска и всего в четырёх километрах от Енисея пункт захоронения радиоактивных отходов 1-2 класса опасности, в народе печально известный как «могильник».

Захоронение РАО самых высоких классов опасности - это гигантский потенциал угроз для территории не только Красноярского края, но и близлежащих регионов. Обоснование безопасности строительства такого рода пункта захоронения должно быть железным, веским.

Однако Росатом, по мнению независимых экспертов, не располагает внятным и вообще каким-либо обоснованием безопасности захоронения на выбранной площадке, где планируется закапывать сотни тысяч тонн радиоактивных отходов.

По легенде, к 2025 году здесь построят лабораторию и только к 2030-му - примут решение, пригодна ли местная геосреда для размещения РАО. Но общественность обманывают, поскольку под будущий могильник уже активно возводят инфраструктуру, а разрешение на захоронение уже выдано. На фото: место локации будущего могильника со спутника.

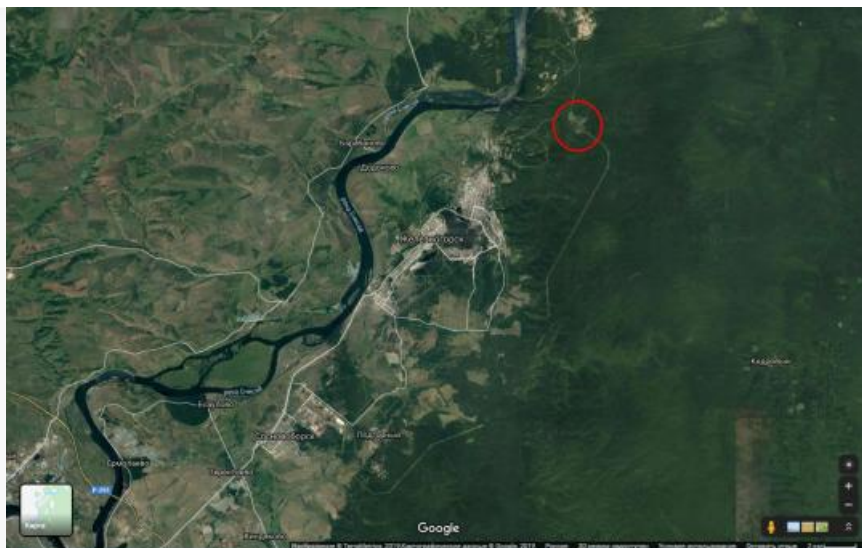

Идея разместить в России «супермогильники» появилась в начале 90-х. Правительство поручило отечественным атомщикам подыскать подходящие для захоронения большого количества РАО территории.

В конечном итоге выбор пал на Красноярский край.

Поиском и обоснованием площадки под могильник занимался Радиевый институт. В 2005-ом институт выпустил отчёт, из которого независимые эксперты сделали вывод, что строительство могильника на выбранной площадке абсолютно не соответствует требованиям безопасности, а единственная причина, по которой атомщики решили разместить хранилище РАО именно в этом месте - это близость к производственным объектам ГХК. Вопросы безопасности перед Росатомом в принципе не стояли, была задача сэкономить.

Дело в том, что для подземных хранилищ РАО в целях безопасности рекомендуются районы с максимально простой геологией, чтобы можно было заранее предвидеть все возможные риски и предпринять необходимые меры безопасности.

Так вот, Радиевый институт детально исследовал геологическую среду Нижнеканского гранитоидного массива и сопредельных территорий и пришёл к выводу, что район характеризуется очень сложной геологией и тектоникой. А это значит, что место под строительство могильника в непосредственной близости от Енисея

является небезопасным с точки зрения таких наук, как тектоника, геология и гидрогеология.

Отметим. Особенно важна гидрогеология местности, поскольку основное поступление радионуклидов (то есть радиоактивных атомов) в биосферу возможно с подземными водами.

Учёные Радиевого института предлагали в качестве более подходящего варианта Верхнеитатский участок, который расположен от Енисея на удалении 25 километров и сложен монолитными гранитами.

Но Росатом вопреки доводам учёных сделал выбор в пользу Енисейского участка, геология которого сформирована трещиноватыми гнейсами, а сам участок расположен всего в нескольких километрах от Енисея. По сути, атомщики наплевали на безопасность и угрозу для экологии и местного населения.



Мы призываем наших читателей задаться вопросом: есть ли уверенность в том, что при транспортировке или в процессе захоронения РАО не произойдёт утечек и опасные радионуклиды не попадут в окружающую среду? Как считают независимые эксперты, геологическая среда выбранного места под могильник располагает к тому, чтобы эти утечки привели к непоправимым последствиям.

В качестве исходных данных мы знаем, что в Росатоме царит бардак и отсутствует слаженная система безопасности. Мы также помним о недавней трагедии в Архангельской области, когда пятеро сотрудников Росатома погибли, а гендиректор корпорации Алексей Лихачёв развёл руками и непринуждённо заявил, что «такое случается». Делайте выводы.

Автор: Макс Веселов © Babr24.com ЭКОЛОГИЯ, КРАСНОЯРСК 👁 35053 17.09.2019, 00:13 🔄 2320  
URL: <https://babr24.com/?ADE=192933> Bytes: 4148 / 3758 Версия для печати

👍 [Порекомендовать текст](#)

Поделиться в соцсетях:

**ДРУГИЕ СТАТЬИ В СЮЖЕТЕ:** ["РОСАТОМ И ЯДЕРНАЯ ЭНЕРГЕТИКА"](#)

*Также читайте эксклюзивную информацию в соцсетях:*

- [Телеграм](#)
- [Джем](#)
- [ВКонтакте](#)
- [Вайбер](#)
- [Одноклассники](#)

*Связаться с редакцией Бабра в Красноярском крае и Хакасии:*  
[krasyar.babr@gmail.com](mailto:krasyar.babr@gmail.com)



Автор текста: **Макс Веселов**,  
политический обозреватель.

На сайте опубликовано **1440**  
текстов этого автора.

#### НАПИСАТЬ ГЛАВРЕДУ:

---

Телеграм: @babr24\_link\_bot  
Эл.почта: newsbabr@gmail.com

#### ЗАКАЗАТЬ РАССЛЕДОВАНИЕ:

---

эл.почта: bratska.net.net@gmail.com

#### КОНТАКТЫ

---

Бурятия и Монголия: Станислав Цырь  
Телеграм: @bur24\_link\_bot  
эл.почта: bur.babr@gmail.com

Иркутск: Анастасия Суворова  
Телеграм: @irk24\_link\_bot  
эл.почта: irkbabr24@gmail.com

Красноярск: Ирина Манская  
Телеграм: @kras24\_link\_bot  
эл.почта: krasyar.babr@gmail.com

Новосибирск: Алина Обская  
Телеграм: @nsk24\_link\_bot  
эл.почта: nsk.babr@gmail.com

Томск: Николай Ушайкин  
Телеграм: @tomsk24\_link\_bot  
эл.почта: tomsk.babr@gmail.com

[Прислать свою новость](#)

#### ЗАКАЗАТЬ РАЗМЕЩЕНИЕ:

---

Рекламная группа "Экватор"  
Телеграм: @babrobot\_bot  
эл.почта: equatoria@gmail.com

#### СТРАТЕГИЧЕСКОЕ СОТРУДНИЧЕСТВО:

---

эл.почта: babrmarket@gmail.com

[Подробнее о размещении](#)

[Отказ от ответственности](#)

[Правила перепечаток](#)

[Соглашение о франчайзинге](#)

[Что такое Бабр24](#)

[Вакансии](#)

[Статистика сайта](#)

[Архив](#)

[Календарь](#)

[Зеркала сайта](#)