Автор: Лера Крышкина © Babr24 ОФИЦИОЗ, КРАСНОЯРСК 29991 31.12.2018, 10:55 2203

Глава МЧС по Красноярскому краю отправлен в отставку

30 декабря 2018 года президент России подписал отставку главы МЧС по Красноярскому краю генерала Евгения Вершинина.

Генерал работал в Красноярске с 2004 года. Последние четыре года он возглавлял региональное управление.

Считается, что Вершинин полностью связан с красноярской группировкой Александра Хлопонина, в первую очередь "Норильским никелем".

По Вершинину имелись претензии со стороны силовых сторон. Отставку Вершинина инициировал министр МЧС Евгений Зиничев.

Вершинин Евгений © Проект "Лица Сибири"

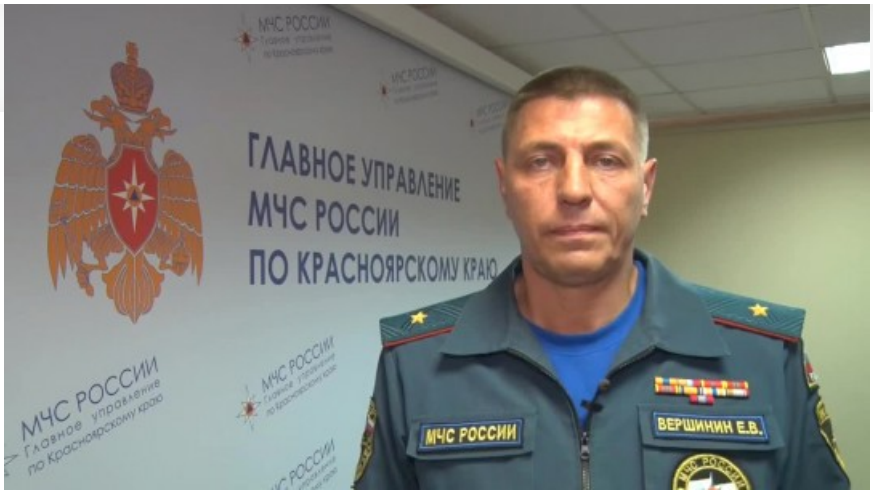

Новости Красноярского края - в Вайбере. Только эксклюзив! Подписывайтесь!

Читайте нас в Одноклассниках!

Читайте нас в Телеграме!

Автор: Лера Крышкина © Babr24 ОФИЦИОЗ, КРАСНОЯРСК 29991 31.12.2018, 10:55 2203
URL: https://babr24.com/?ADE=184519 Bytes: 1168 / 522 Версия для печати

Порекомендовать текст

Поделиться в соцсетях:

Также читайте эксклюзивную информацию в соцсетях:
- *Телеграм*
- *Джем*
- *ВКонтакте*
- *Вайбер*
- *Одноклассники*

Связаться с редакцией Бабра в Красноярском крае и Хакасии:
krasyar.babr@gmail.com

Автор текста: **Лера Крышкина**, журналист.

На сайте опубликовано **2246** текстов этого автора.

НАПИСАТЬ ГЛАВРЕДУ:

Телеграм: @babr24_link_bot
Эл.почта: newsbabr@gmail.com

ЗАКАЗАТЬ РАССЛЕДОВАНИЕ:

эл.почта: bratska.net.net@gmail.com

КОНТАКТЫ

Бурятия и Монголия: Станислав Цырь
Телеграм: @bur24_link_bot
эл.почта: bur.babr@gmail.com

Иркутск: Анастасия Суворова
Телеграм: @irk24_link_bot
эл.почта: irkbabr24@gmail.com

Красноярск: Ирина Манская
Телеграм: @kras24_link_bot
эл.почта: krasyar.babr@gmail.com

Новосибирск: Алина Обская
Телеграм: @nsk24_link_bot
эл.почта: nsk.babr@gmail.com

Томск: Николай Ушайкин
Телеграм: @tomsk24_link_bot
эл.почта: tomsk.babr@gmail.com

Прислать свою новость

ЗАКАЗАТЬ РАЗМЕЩЕНИЕ:

Рекламная группа "Экватор"
Телеграм: @babrobot_bot
эл.почта: eqquatoria@gmail.com

СТРАТЕГИЧЕСКОЕ СОТРУДНИЧЕСТВО:

эл.почта: babrmarket@gmail.com

Подробнее о размещении

Отказ от ответственности