Автор: Александр Мур © Babr24.com ПРОИСШЕСТВИЯ, ИРКУТСК 4169 25.12.2018, 07:56 989

Два грузовика проломили лед и затонули на реке Витим в Приангарье

Днем 24 декабря два грузовика «ГАЗ» провалились под лед на реке Витим в Мамско-Чуйском районе.

Около 16.00 в 15 километрах от поселка Мамакан машины с грузом незаконно выехали на реку. Тонкий лед не выдержал веса автомобилей и проломился. Оба водителя сумели выбраться на берег.

Одному из грузовиков удалось выехать из воды, второй частично затонул. Собственник, который занимается грузоперевозками, вскрыл верхнюю часть машины и достал товар. В ближайшее время сотрудники МЧС начнут поднимать автомобиль из воды.

На водителей, проигнорировавших запрещающие знаки, составили протоколы об административном нарушении. Главам Мамаканского городского поселения и администрации Мамско-Чуйского района было поручено установить дополнительные запрещающие знаки и преграды в потенциально опасных местах.

Новости Прибайкалья - в Вайбере. Только эксклюзив! Подписывайтесь!

Читайте нас в Одноклассниках!

Читайте нас в Телеграме!

Автор: Александр Мур © Babr24.com
ПРОИСШЕСТВИЯ, ИРКУТСК 4169
25.12.2018, 07:56 989

URL: https://babr24.com/?ADE=184318 Bytes: 1294 / 933

Версия для печати

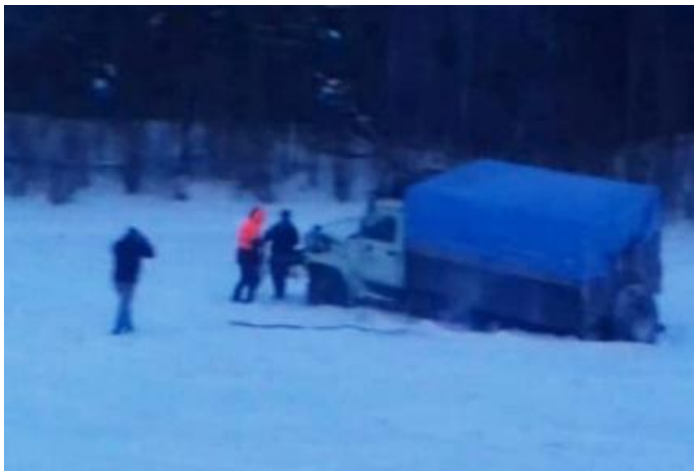

Порекомендовать текст

Поделиться в соцсетях:

Также читайте эксклюзивную информацию в соцсетях:
- *Телеграм*
- *Джем*
- *ВКонтакте*
- *Одноклассники*

Связаться с редакцией Бабра в Иркутской области:
irkbabr24@gmail.com

НАПИСАТЬ ГЛАВРЕДУ:

Телеграм: @babr24_link_bot
Эл.почта: newsbabr@gmail.com

ЗАКАЗАТЬ РАССЛЕДОВАНИЕ:

эл.почта: bratska.net.net@gmail.com

КОНТАКТЫ

Бурятия и Монголия: Станислав Цырь
Телеграм: @bur24_link_bot
эл.почта: bur.babr@gmail.com

Иркутск: Анастасия Суворова
Телеграм: @irk24_link_bot
эл.почта: irkbabr24@gmail.com

Красноярск: Ирина Манская
Телеграм: @kras24_link_bot
эл.почта: krasyar.babr@gmail.com

Новосибирск: Алина Обская
Телеграм: @nsk24_link_bot
эл.почта: nsk.babr@gmail.com

Томск: Николай Ушайкин
Телеграм: @tomsk24_link_bot
эл.почта: tomsk.babr@gmail.com

Прислать свою новость

ЗАКАЗАТЬ РАЗМЕЩЕНИЕ:

Рекламная группа "Экватор"
Телеграм: @babrobot_bot
эл.почта: eqquatoria@gmail.com

СТРАТЕГИЧЕСКОЕ СОТРУДНИЧЕСТВО:

эл.почта: babrmarket@gmail.com

Подробнее о размещении

Отказ от ответственности

Правила перепечаток

Соглашение о франчайзинге

Что такое Бабр24

Вакансии

Статистика сайта

Архив

Календарь

Зеркала сайта