Автор: Василина Медведева © Babr24.com ПРОИСШЕСТВИЯ, 4567 10.06.2017, 08:16 1040

В Черемхово иномарка столкнулась с поездом на переезде

Авария произошла днем 8 июня в городе Черемхово Иркутской области. Автомобиль Mitsubishi ASX столкнулся с поездом на железнодорожном переезде.

Установлено, что поезд двигался с небольшой скоростью - около 23 км/час. Машинист, заметив иномарку на переезде, применил экстренное торможение, однако избежать столкновения не удалось: расстояние было слишком маленьким. К счастью, в результате происшествия никто не пострадал.

Это уже не первый инцидент на данном переезде за последние два месяца. Принято решение выставить пост ДПС, который будет следить за водителями и выявлять нарушения правил переезда через пути.

Фото: пресс-служба ВСЖД

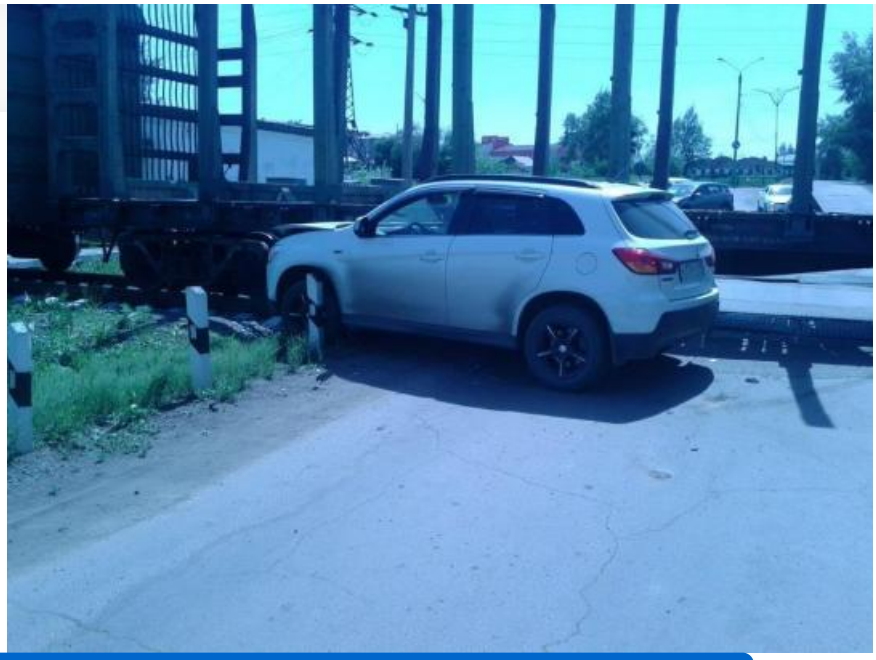

Автор: Василина Медведева
© Babr24.com ПРОИСШЕСТВИЯ,
4567 10.06.2017, 08:16 1040
URL: https://babr24.com/?ADE=160760

Bytes: 783 / 645 Версия для печати

Порекомендовать текст

Поделиться в соцсетях:

Также читайте эксклюзивную информацию в соцсетях:
- Телеграм
- ВКонтакте

Связаться с редакцией Бабра:
newsbabr@gmail.com

НАПИСАТЬ ГЛАВРЕДУ:

Телеграм: @babr24_link_bot
Эл.почта: newsbabr@gmail.com

ЗАКАЗАТЬ РАССЛЕДОВАНИЕ:

эл.почта: bratska.net.net@gmail.com

КОНТАКТЫ

Бурятия и Монголия: Станислав Цырь
Телеграм: @bur24_link_bot
эл.почта: bur.babr@gmail.com

Иркутск: Анастасия Суворова
Телеграм: @irk24_link_bot
эл.почта: irkbabr24@gmail.com

Красноярск: Ирина Манская
Телеграм: @kras24_link_bot
эл.почта: krasyar.babr@gmail.com

Новосибирск: Алина Обская
Телеграм: @nsk24_link_bot
эл.почта: nsk.babr@gmail.com

Томск: Николай Ушайкин
Телеграм: @tomsk24_link_bot
эл.почта: tomsk.babr@gmail.com

Прислать свою новость

ЗАКАЗАТЬ РАЗМЕЩЕНИЕ:

Рекламная группа "Экватор"
Телеграм: @babrobot_bot
эл.почта: eqquatoria@gmail.com

СТРАТЕГИЧЕСКОЕ СОТРУДНИЧЕСТВО:

эл.почта: babrmarket@gmail.com

Подробнее о размещении

Отказ от ответственности

Правила перепечаток

Соглашение о франчайзинге

Что такое Бабр24

Вакансии

Статистика сайта

Архив

Календарь

Зеркала сайта