Автор: Кирилл Шипицин © Babr24.com ПРОИСШЕСТВИЯ, ИРКУТСК 7909 25.03.2017, 09:19 1125

Водитель «Лексуса» пострадал в аварии на объездной Первомайского в Иркутске

Водителя автомобиля Lexus, который перевернулся в результате ДТП 23 марта, госпитализировали в больницу со сломанными ребрами и пробитым легким.

Крупная авария произошла на объездной дороге Первомайский – Университетский. Беременная девушка за рулем автомобиля Subaru Forester ехала со стороны Академического моста в потоке машин. Автомобиль двигался по крайнему левому ряду, чтобы совершить разворот. Внезапно автомобилисты услышали визг тормозов и увидели летящий на них неуправляемый джип Lexus RX300.

По предварительной информации, водитель кроссовера двигался со стороны Университетского, и в месте, где машины разворачиваются в сторону Академгородка, перед «Лексусом» выехала машина и подрезала его. Водитель пытался уйти от столкновения, но машина потеряла управление, врезалась в бордюр, перевернулась пролетела шесть метров по разделительной полосе и врезалась в автомобиль Subaru.

Удар пришелся в переднюю левую часть автомашины, где сидела беременная девушка, которая, к счастью, не пострадала. А вот водителю «Лексуса» потребовалась медицинская помощь. Неравнодушные автомобилисты вызвали экстренные службы и извлекли мужчину из искореженного автомобиля, которого позже госпитализировали.

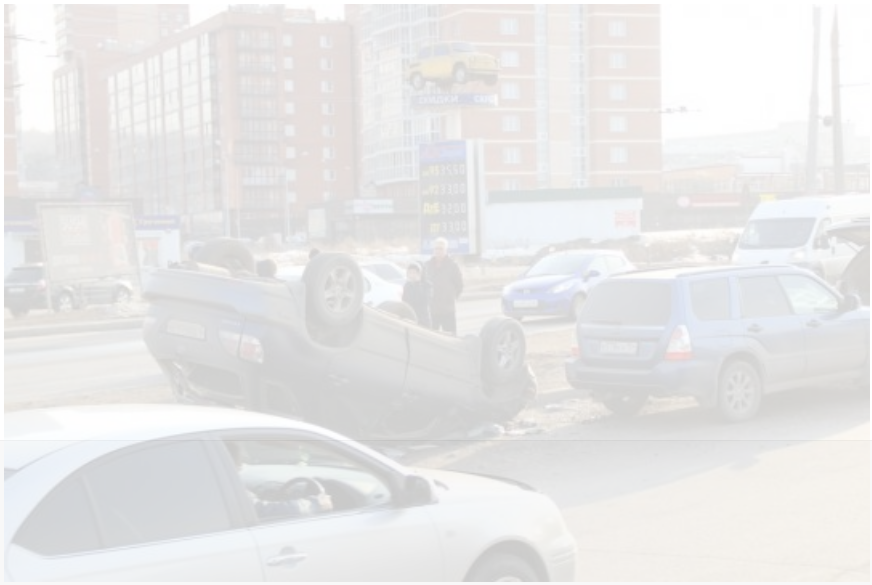

«Мы просим откликнуться свидетелей аварии или водителей, у кого сохранился момент аварии на видеорегистраторах по телефону 8 950 0 75 20 55 (Денис), чтобы помочь следствию. Скорее всего, его подрезали. Водитель давно ездит за рулем, это его не первая машина. Его госпитализировали в областную больницу со сломанными ребрами и пробитым легким», - рассказал брат водителя «Лексуса».

В результате аварии движение в сторону Университетского оказалось серьезно затруднено, пробка растянулась до начала моста, а скорость потока составляла пять км/час.

Что стало причиной аварии и кто виноват, предстоит определить сотрудникам полиции.

Новости Прибайкалья - в Вайбере. Только эксклюзив! Подписывайтесь!

Читайте нас в Одноклассниках!

Читайте нас в Телеграме!

Автор: Кирилл Шипицин © Babr24.com ПРОИСШЕСТВИЯ, ИРКУТСК 7909 25.03.2017, 09:19 1125
URL: https://babr24.com/?ADE=157356 Bytes: 2446 / 1974 Версия для печати Скачать PDF

Порекомендовать текст

Поделиться в соцсетях:

Также читайте эксклюзивную информацию в соцсетях:
- *Телеграм*
- *Джем*
- *ВКонтакте*
- *Одноклассники*

Связаться с редакцией Бабра в Иркутской области:
irkbabr24@gmail.com

Автор текста: **Кирилл Шипицин**, фотокорреспондент.

На сайте опубликовано **702** текстов этого автора.

НАПИСАТЬ ГЛАВРЕДУ:

Телеграм: @babr24_link_bot
Эл.почта: newsbabr@gmail.com

ЗАКАЗАТЬ РАССЛЕДОВАНИЕ:

эл.почта: bratska.net.net@gmail.com

КОНТАКТЫ

Бурятия и Монголия: Станислав Цырь
Телеграм: @bur24_link_bot
эл.почта: bur.babr@gmail.com

Иркутск: Анастасия Суворова
Телеграм: @irk24_link_bot
эл.почта: irkbabr24@gmail.com

Красноярск: Ирина Манская
Телеграм: @kras24_link_bot
эл.почта: krasyar.babr@gmail.com

Новосибирск: Алина Обская
Телеграм: @nsk24_link_bot
эл.почта: nsk.babr@gmail.com

Томск: Николай Ушайкин
Телеграм: @tomsk24_link_bot
эл.почта: tomsk.babr@gmail.com

Прислать свою новость

ЗАКАЗАТЬ РАЗМЕЩЕНИЕ:

Рекламная группа "Экватор"
Телеграм: @babrobot_bot
эл.почта: eqquatoria@gmail.com

СТРАТЕГИЧЕСКОЕ СОТРУДНИЧЕСТВО:

эл.почта: babrmarket@gmail.com

Подробнее о размещении

Отказ от ответственности

Правила перепечаток

Соглашение о франчайзинге

Что такое Бабр24

Вакансии

Статистика сайта

Архив

Календарь

Зеркала сайта