

Спасти не удалось, решили распилить

Правительство решило выделить из Внешнеэкономбанка новую кредитную организацию. Да не просто выделить, а на базе структуры ВЭБа - Российского экспортного центра создать экспортный банк. Законопроект может быть внесен в Госдуму до конца весенней сессии.

По данным «Коммерсанта», на баланс экспортного центра, в который входят ЭКСАР и Росэксимбанк, ВЭБ может положить \$1,25 миллиарда.

Чиновники предлагают наделить экспортный банк правом осуществлять международные расчеты и выступать агентом правительства, в частности в сделках по управлению долгом и использованию средств ФНБ (эти функции в настоящий момент относятся к полномочиям ВЭБа).

Напомним, что сейчас ВЭБ разгребает последствия олимпиады в Сочи. Банк переживает не лучшие времена. Убыток кредитной организации стал рекордным в 2014 году (почти 250 миллиардов рублей).

newinform.com

О банке

Заместитель министра финансов Сергей Сторчак заявил, что не считает целесообразным передачу агентских функций ВЭБа другой структуре.

По его словам, именно Внешнеэкономбанк должен сосредоточиться на крупных инфраструктурных проектах. На базе экспортного центра надо создать специализированную фабрику по поддержке мелких и средних экспортеров.



Экс-глава ВЭБа, нынешний вице-президент Торгово-промышленной палаты Владимир Дмитриев считает, что решение о выделении экспортного банка облегчит доступ к рыночному фондированию проектов, направленных на поддержку экспорта.

Внешнеэкономбанк сейчас находится под санкциями со стороны США и Евросоюза. До их введения в 2014 году он занимал деньги во многом у иностранных инвесторов и банков и накопил к середине 2015 года порядка \$20 миллиарда внешних долгов. Только в 2016 году ВЭБ должен погасить \$3 миллиарда.

По информации «Коммерсанта», в Госдуме уже рассматривается законопроект о выделении из состава ВЭБа Российского фонда прямых инвестиций, в конце апреля он прошел первое чтение.

Однако законопроект об экспортном банке значительно шире по тематике. В документе описываются меры господдержки в рамках программы развития несырьевого экспорта, а также функционал задействованных федеральных органов и инфраструктура, к которой, собственно, и относится сам экспортный банк.

Власти обсуждают два варианта формирования капитала нового банка:

1. Выкуп активов ВЭБа за счет бюджета путем передачи облигаций федерального займа.

2. Безвозмездная передача Росимущества.

Если ВЭБ решит передать банку кредитный портфель экспортеров, его капитал может вырасти с нынешних 52 миллиардов рублей до 140 миллиардов рублей.

Автор: Виктория Судакова © Babr24.com
ЭКОНОМИКА И БИЗНЕС, РОССИЯ 👁 9346
17.05.2016, 19:22

URL: <https://babr24.com/?ADE=145056> Bytes: 2823 / 2521

[Версия для печати](#) [Скачать PDF](#)

[Поделиться в соцсетях:](#)

Также читайте эксклюзивную информацию в соцсетях:

- [Телеграм](#)

- [ВКонтакте](#)

Связаться с редакцией Бабра:

newsbabr@gmail.com

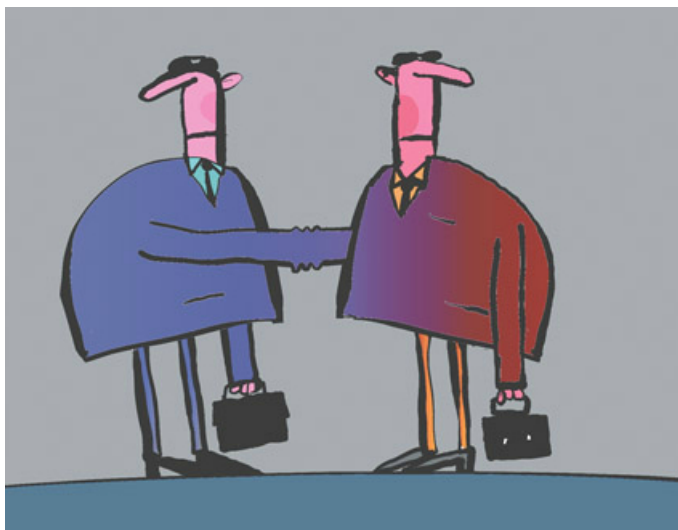

Автор текста: **Виктория Судакова**, экономический обозреватель.

На сайте опубликовано **2298** текстов этого автора.

НАПИСАТЬ ГЛАВРЕДУ:

Телеграм: [@babr24_link_bot](#)

Эл.почта: newsbabr@gmail.com

ЗАКАЗАТЬ РАССЛЕДОВАНИЕ:

эл.почта: bratska.net.net@gmail.com

КОНТАКТЫ

Бурятия и Монголия: Станислав Цырь

Телеграм: [@bur24_link_bot](#)

эл.почта: bur.babr@gmail.com

Иркутск: Анастасия Суворова

Телеграм: [@irk24_link_bot](#)

эл.почта: irkbabr24@gmail.com

Красноярск: Ирина Манская

Телеграм: [@kras24_link_bot](#)

эл.почта: krasyar.babr@gmail.com

Новосибирск: Алина Обская

Телеграм: @nsk24_link_bot
эл.почта: nsk.babr@gmail.com

Томск: Николай Ушайкин
Телеграм: @tomsk24_link_bot
эл.почта: tomsk.babr@gmail.com

[Прислать свою новость](#)

ЗАКАЗАТЬ РАЗМЕЩЕНИЕ:

Рекламная группа "Экватор"
Телеграм: @babrobot_bot
эл.почта: eqquatoria@gmail.com

СТРАТЕГИЧЕСКОЕ СОТРУДНИЧЕСТВО:

эл.почта: babrmarket@gmail.com

[Подробнее о размещении](#)

[Отказ от ответственности](#)

[Правила перепечаток](#)

[Соглашение о франчайзинге](#)

[Что такое Бабр24](#)

[Вакансии](#)

[Статистика сайта](#)

[Архив](#)

[Календарь](#)

[Зеркала сайта](#)