Автор: iFox © Babr24.com ПРОИСШЕСТВИЯ, ИРКУТСК 8364 12.03.2016, 11:46 1292

Женщина-арендатор разнесла дорогой коттедж

Сдача недвижимости в аренду обычно приносит неплохие дополнительные доходы. Но иногда это может, наоборот, привести к тратам.

В Иркутске арендодатель сдал дом с виду добропорядочной женщине. Поначалу всё было хорошо, внесли предоплату за несколько месяцев вперёд. Планировалось, что в будущем коттедж будет выкуплен арендатором за 16 миллионов рублей.

Хозяева даже не посещали его. Но в какой-то момент женщина-арендатор перестала перечислять им плату за проживание.

Тогда они решили приехать за деньгами лично и заодно проверить состояние дома. Однако на месте их ждал неприятный сюрприз.

Сначала они просто не могли попасть на территорию участка, потому что калитка была чем-то заблокирована изнутри. Но после того как им это удалось, они обнаружили стаю собак и разбросанные по всему участку коровьи головы.

А когда зашли в сам дом, то им навстречу выбежали ещё около 30 собак, которых явно не выпускали на улицу и они все свои «естественные дела» справляли прямо в доме. При этом весь интерьер, дорогой паркет были испорчены. Исчезло большинство мебели и даже стоявшая в гараже машина.

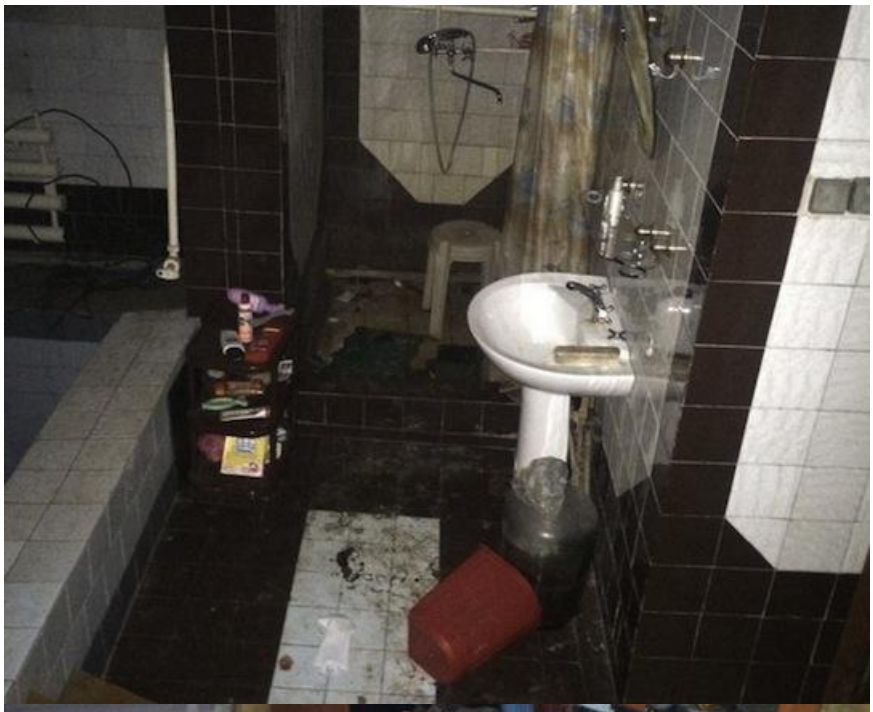

Женщина-арендатор нисколько не переживала, а на задаваемые вопросы отвечала, что ей на всё плевать. На просьбу покинуть дом она ответила отказом, аргументировав это тем, что они не имеют права выселить ее до конца отопительного сезона. Кроме неё в доме проживал ещё и ребёнок.

Прибывший наряд полиции не стал разбираться. Полицейские пояснили, что подобные споры вне их полномочий.

В итоге женщину из дома выселить удалось, её ожидает многомиллионный судебный иск. А владельцу предстоит провести в доме полноценный капитальный ремонт.

Фото: newirkutsk

Новости Прибайкалья - в Вайбере. Только эксклюзив! Подписывайтесь!

Читайте нас в Одноклассниках!

Читайте нас в Телеграме!

Автор: iFox © Babr24.com
ПРОИСШЕСТВИЯ, ИРКУТСК
8364 12.03.2016, 11:46 1292
URL: https://babr24.com/?ADE=143288

Bytes: 2538 / 1784 Версия для печати

Порекомендовать текст

Поделиться в соцсетях:

Также читайте эксклюзивную информацию в соцсетях:
- *Телеграм*
- *Джем*
- *ВКонтакте*
- *Одноклассники*

Связаться с редакцией Бабра в Иркутской области:
irkbabr24@gmail.com

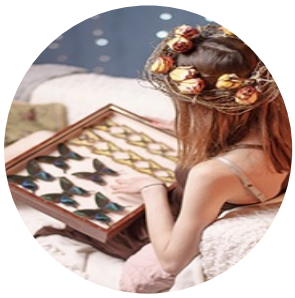

Автор текста: **iFox**,
экологический обозреватель.

На сайте опубликовано **1923** текстов этого автора.

НАПИСАТЬ ГЛАВРЕДУ:

Телеграм: @babr24_link_bot
Эл.почта: newsbabr@gmail.com

ЗАКАЗАТЬ РАССЛЕДОВАНИЕ:

эл.почта: bratska.net.net@gmail.com

КОНТАКТЫ

Бурятия и Монголия: Станислав Цырь
Телеграм: @bur24_link_bot

эл.почта: bur.babr@gmail.com

Иркутск: Анастасия Суворова
Телеграм: @irk24_link_bot
эл.почта: irkbabr24@gmail.com

Красноярск: Ирина Манская
Телеграм: @kras24_link_bot
эл.почта: krasyar.babr@gmail.com

Новосибирск: Алина Обская
Телеграм: @nsk24_link_bot
эл.почта: nsk.babr@gmail.com

Томск: Николай Ушайкин
Телеграм: @tomsk24_link_bot
эл.почта: tomsk.babr@gmail.com

Прислать свою новость

ЗАКАЗАТЬ РАЗМЕЩЕНИЕ:

Рекламная группа "Экватор"
Телеграм: @babrobot_bot
эл.почта: eqquatoria@gmail.com

СТРАТЕГИЧЕСКОЕ СОТРУДНИЧЕСТВО:

эл.почта: babrmarket@gmail.com

Подробнее о размещении

Отказ от ответственности

Правила перепечаток

Соглашение о франчайзинге

Что такое Бабр24

Вакансии

Статистика сайта

Архив

Календарь

Зеркала сайта